

GÜBRETAŞ MADEN
YATIRIMLARI A.Ş.

ÖZEL DURUM AÇIKLAMA FORMU

Ortaklığın Ticaret Unvanı : Gübretaş Maden Yatırımları Anonim Şirketi
Adresi : Mustafa Kemal Mah. Dumlupınar Bulv. No:266/A95 Tepe
Prime İş Merkezi Çankaya/Ankara
Telefon ve Faks No : 0312 711 06 11 / 0312 711 06 45
E-posta adresi : info@gubretasmaden.com
Tarih : 18.10.2024
Konu : Sondaj Çalışmaları İlişkin Bilgilendirme

SERMAYE PİYASASI KURULU BAŞKANLIĞI'NA

Gübretaş Maden Yatırımları A.Ş.'nin sahip olduğu 82050 numaralı ruhsat sahası içerisinde hem yasal mevzuat gereksinimlerini karşılamak hem de mevcut anomali alanlarını test etmek amacı ile izin süreçlerini 2024 yılı içerisinde başlatmış bulunmaktadır.

Resmi izin süreci tamamlanmış olan bölgelerde lokasyon hazırlama çalışmalarına başlanmış olup sondaj çalışmalarının da en kısa sürede başlatılması planlanmaktadır.

Karotlu sondaj programı ilk etapta toplam 52 adet ve yaklaşık 20.000 m'dir. Gübretaş Maden Yatırımları A.Ş. yapılacak olan arama faaliyetlerini en kısa sürede tamamlamayı, olumlu neticeler alınması halinde UMREK Kodu ile uyumlu olarak kamuoyunu bilgilendirmeyi amaçlamaktadır.

GÜBRETAŞ MADEN
YATIRIMLARI A.Ş.
Mustafa Kemal Mah. Dumlupınar Bulv. No:266/A95
Prime İş Merkezi ÇANKAYA / ANKARA
T.C. MİTTEPE VD. 412063100 Tic. Sic. No: 444814
MERSİS NO: 1208034930001

GÜBRETAŞ MADEN YATIRIMLARI A.Ş.

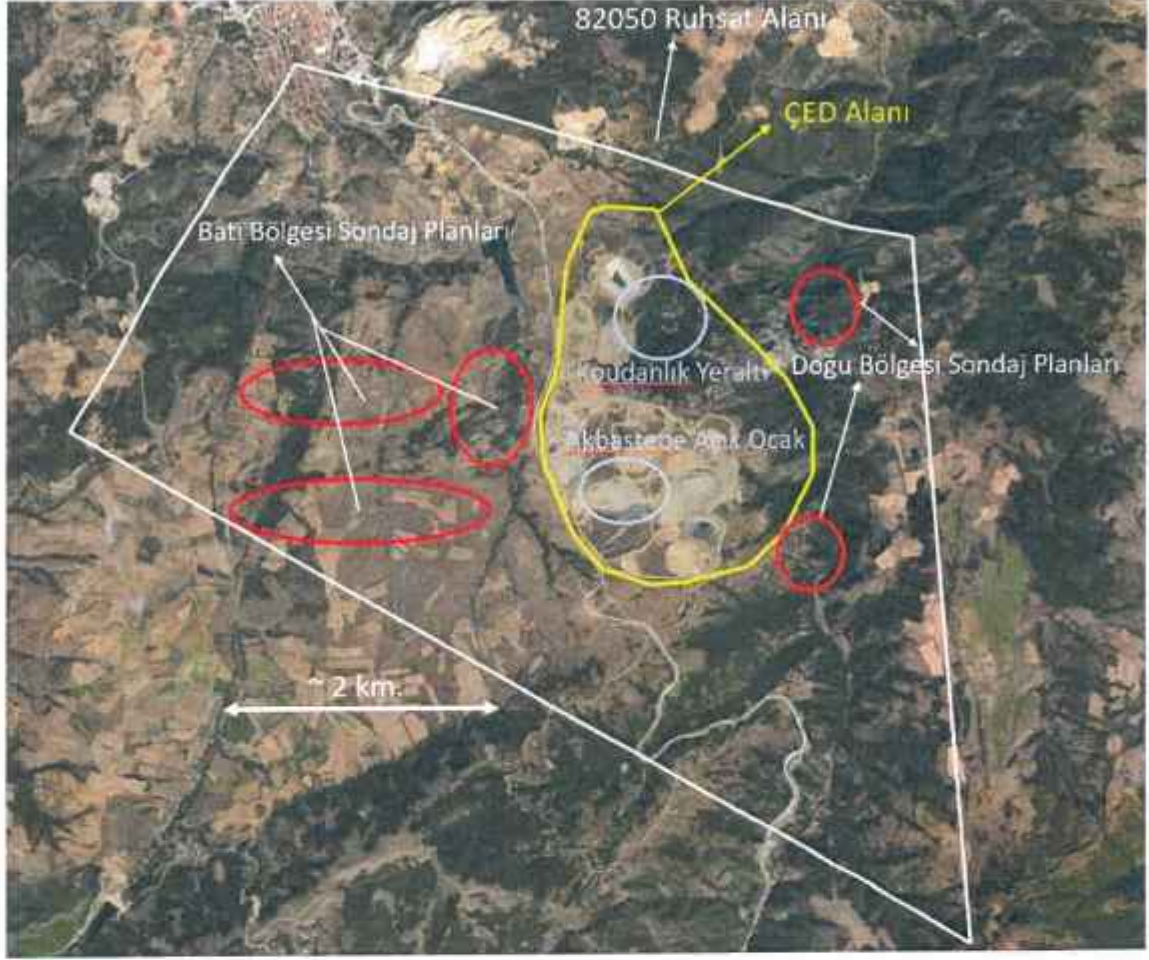

Şekil 1- Genel Görünüm

Sondaj programı mevcut Akbaştepe ve Korudanlık cevherleşmesinin hem batı hem de doğu bölgesinde, veri tabanında bulunan toprak anomalilerinin işaret ettiği potansiyel alanlarda yeni cevherleşmelerin olabileceği düşünülen bölgelerde yapılacaktır.

**GÜBRETAŞ MADEN
YATIRIMLARI A.Ş.**
Mustafa Kemal Mah. Dumlupınar Bulvarı No:266/95
Tepe Prime İş Merkezi ÇANKAYA / ANKARA
HALIPE YOLU 41205674421 Sic.No:444814
MERSİS 041709614300001

GÜBRETAŞ MADEN

YATIRIMLARI A.Ş.

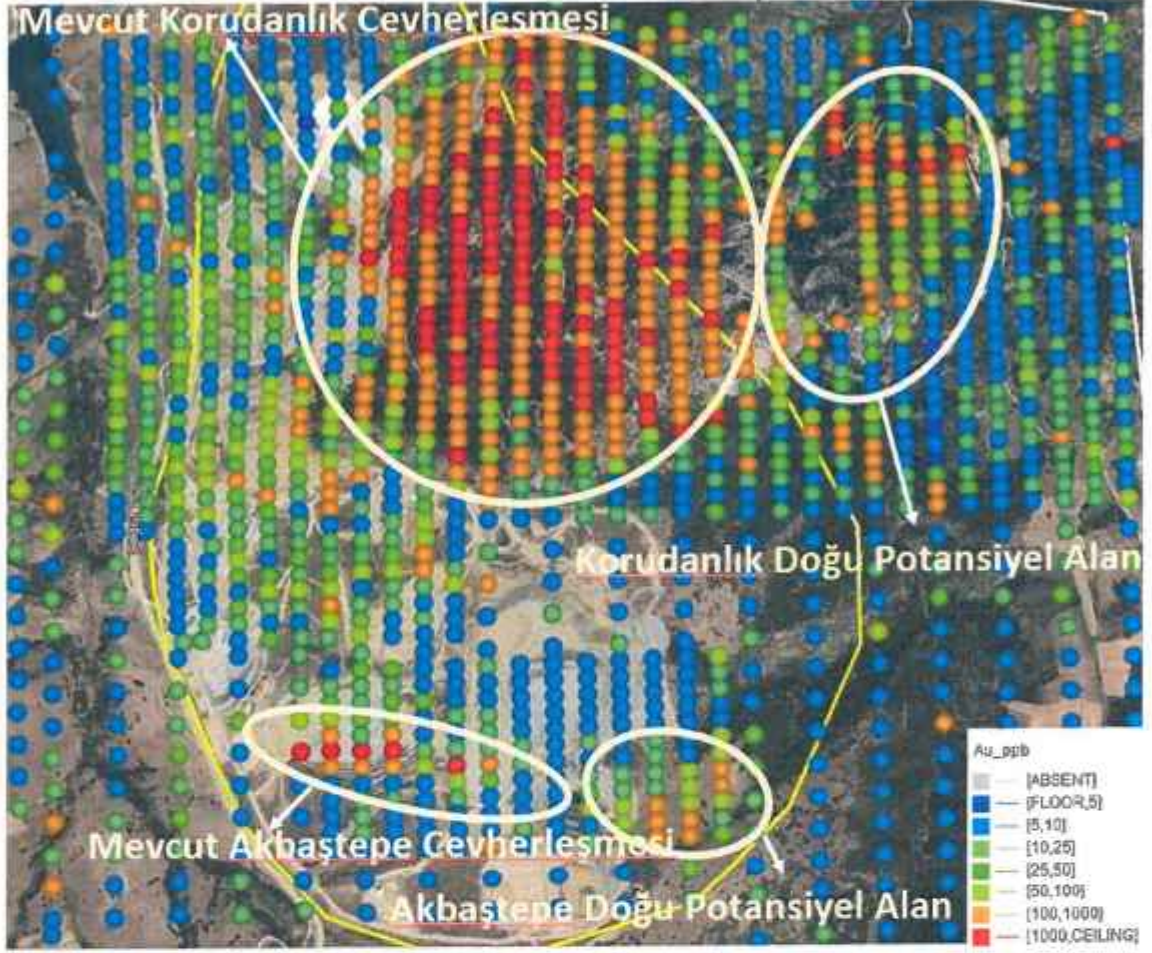

Şekil 2- Doğu Bölgesi Toprak Anomalileri

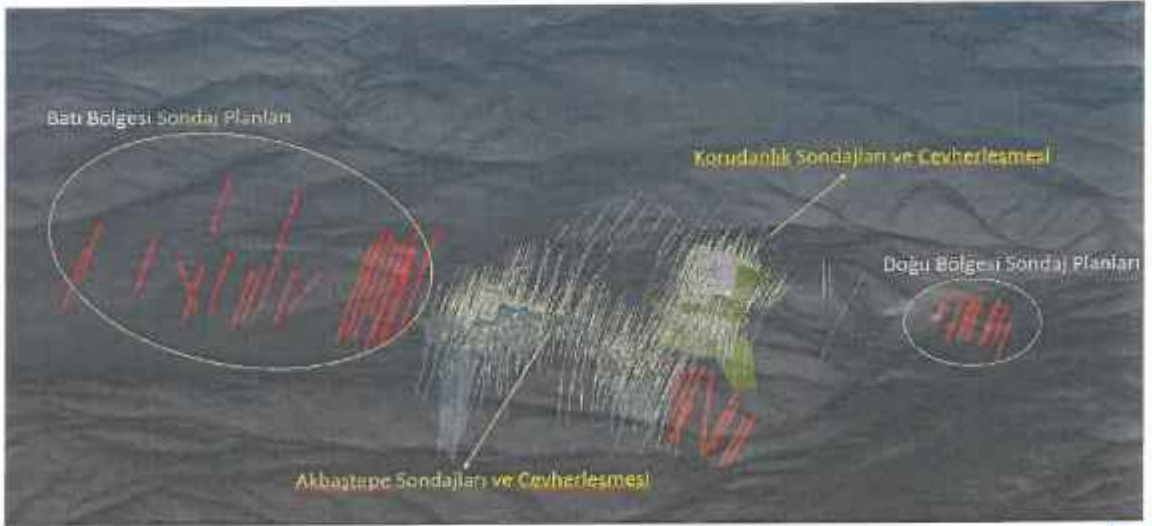

Şekil 3- Sondaj Planlarının 3 Boyutlu Oblik Görüntüsü

GÜBRETAŞ MADEN

YATIRIMLARI A.Ş.

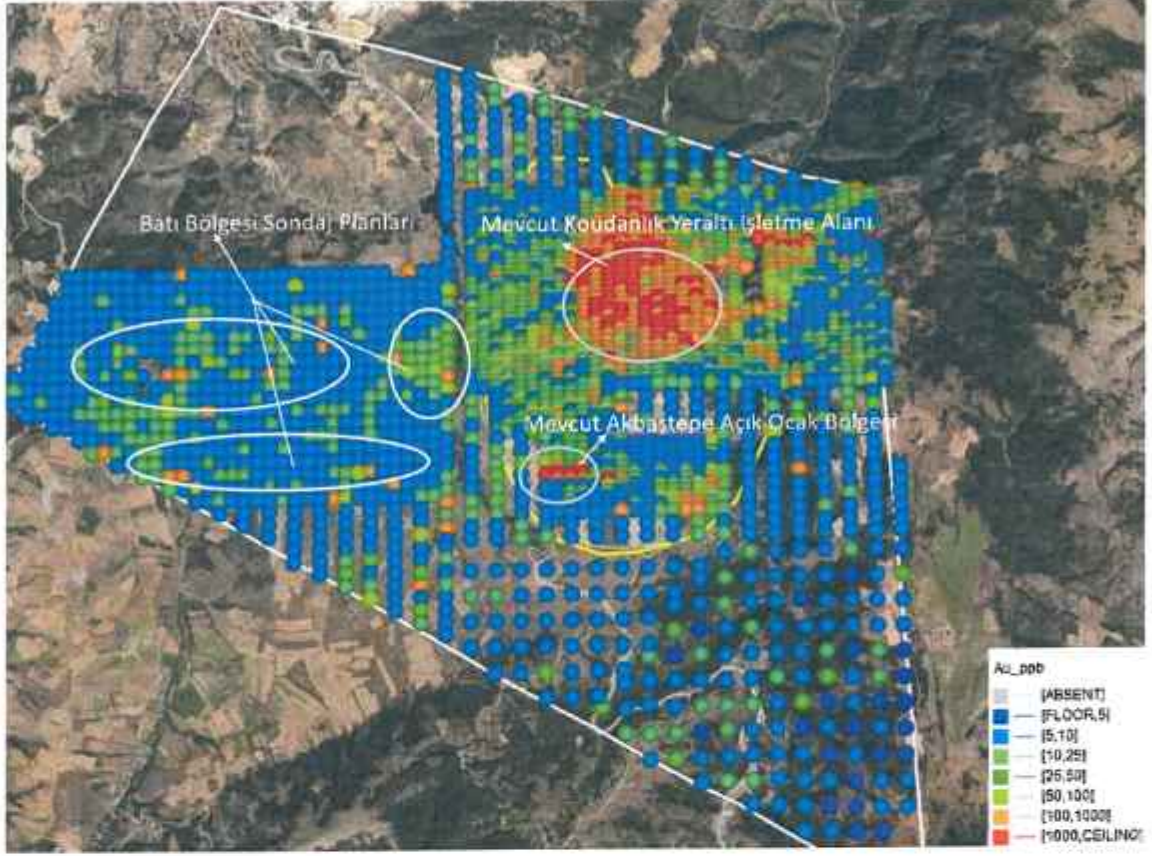

Şekil 4- Batı Bölgesi Sondaj Planlarının Olduğu Bölgeler

Kamuoyuna saygı ile duyururuz.

Yukarıdaki açıklamalarımızın, Sermaye Piyasası Kurulunun II-15.2 sayılı Payları Borsada İşlem Görmeyen Ortaklıklara İlişkin Özel Durumlar Tebliğinde yer alan esaslara uygun olduğunu, bu konuda/konularda tarafımıza ulaşan bilgileri tam olarak yansıttığını, bilgilerin defter, kayıt ve belgelerimize uygun olduğunu, konuyla ilgili bilgileri tam ve doğru olarak elde etmek için gerekli tüm çabaları gösterdiğimizi ve yapılan bu açıklamalardan sorumlu olduğumuzu beyan ederiz.

GÜBRETAŞ MADEN
YATIRIMLARI A.Ş.
Mustafa Kemal Mah. Dumlupınar Bulv. No:266/95
Tepe Prime İş Merkezi ÇANKAYA / ANKARA
MERSİS NO: 0120003190 T.C.Sic.No: 444814
MERSİS: 041200319000001